

こどもたちに分かりやすい！

## 福祉教育動画

その1 車いすユーザー自動車を運転する。  
その2,3 車いす+スロープ+“ある扉”=大変になる！？

～動画のコンセプト～

地域社会に暮らす色々な人について身近に感じること、障がいがある、無いということではなく、地域で暮らす自分と自分以外の人、一人ひとり様々である（多様性）ということ意識、理解を促すための“学びの導入に活用できる動画”として作成しました。

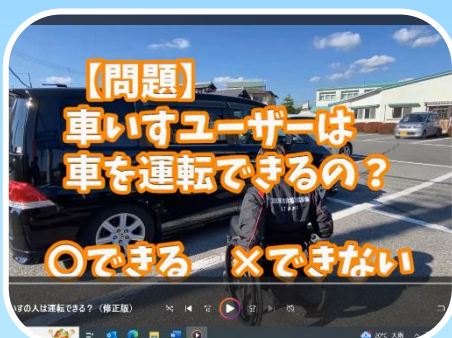

その1 ☆自動車の運転編  
動画はこちらから↓  
<https://youtu.be/0qil0hzbz28>



その2 ☆スロープで大変!? その3 ☆みんなの出番です!  
動画はこちらから⇒ <https://youtu.be/9oa5TwsIXP8>

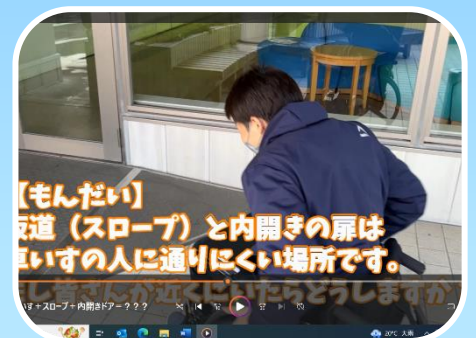

自動車へはどうやって乗る？車いすのままで乗る？



スロープがバリアをつくってるってどうゆうこと？

左手がアクセルで、右手がブレーキで…ハンドルはどうするの??

とちぎ福祉教育研究会では。。。 「地域福祉推進に向けて、地域でどのようにして福祉教育に取り組むのか」。栃木県内の社会福祉協議会をはじめとした多様な主体が協同して取り組むべき福祉教育理論や取り組み方法について議論し、より一層効果的な事業を展開することのできるよう協議・検討することを目的として設置しています。