

ふれてみませんか？福祉のお仕事！！

体感！実感！

福祉のお仕事に興味のある方のための



福祉・介護職 見学・体験 参加者募集！

実施期間

令和5年

6月1日木 ~ 2月29日木

令和6年

受付期間

令和6年2月9日金まで

中学生・高校生の
体験也大歓迎



参加費
無料*

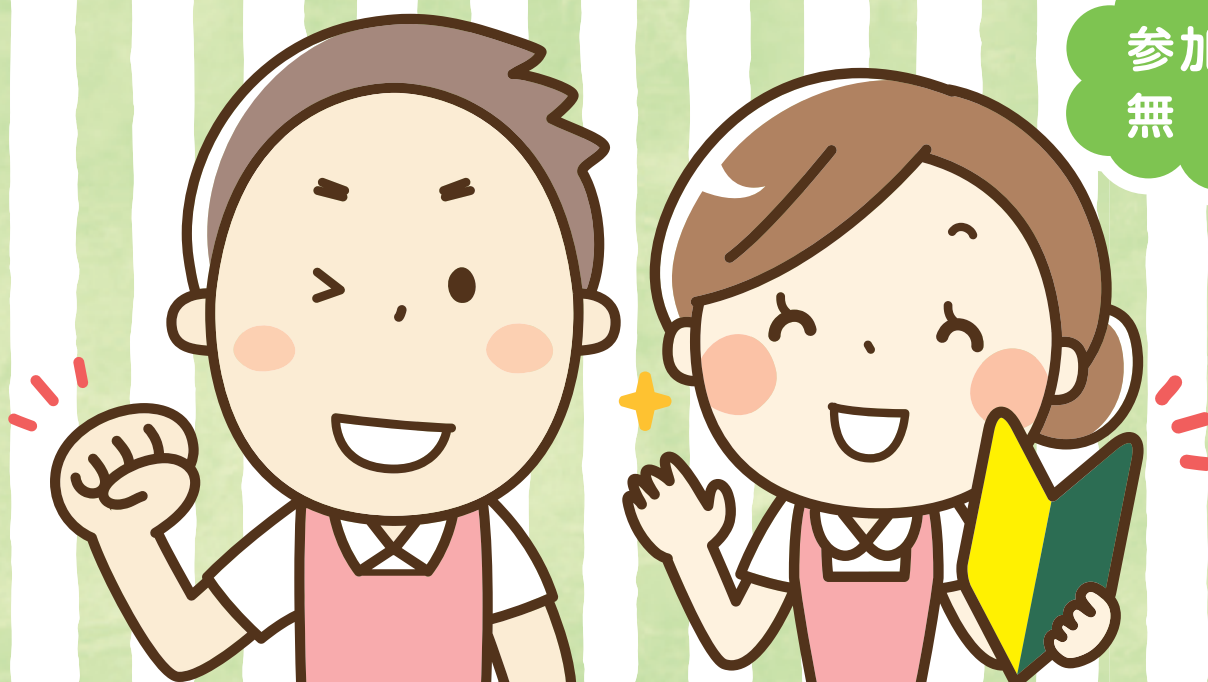

社会福祉法人
栃木県社会福祉協議会

福祉人材・研修センター（福祉人材無料職業紹介所）

〒320-8508 宇都宮市若草1-10-6（とちぎ福祉プラザ3階） TEL 028-643-5622 FAX 028-623-4963

※新型コロナウイルス感染拡大を防ぐため、マスクの着用をお願いいたします。
また、変更・中止になる場合もありますのでご了承ください。

<https://www.tochigikenshakyo.jp/>

お問合せ

福祉の仕事 に興味はあるけど・・・

福祉施設ってどんなところ？

福祉の仕事の魅力って？



福祉の仕事ってどんなことするの？

福祉の仕事の基本は、人とのふれあい

あなたの知らない楽しさ、やりがいなど新鮮な驚きがあります

実際に **見学・体験** してみませんか？

参加は
何回でも
OK!

福祉・介護職 見学・体験について

※実施施設により、受入状況が異なりますので、詳細は福祉人材・研修センターまでお問い合わせください。

- **実施期間** 令和5年6月1日（木）～令和6年2月29日（木）
- **受付期間** 令和6年2月9日（金）まで
- **対象者** 福祉・介護職に興味・関心のある方（中学生以上）
※中学生が参加する場合は保護者の同意が必要です。
- **実施施設** 高齢者分野及び障害者分野の施設
(実施施設については、実施施設一覧または栃木県社会福祉協議会のホームページでご覧いただけます。)

見学・体験内容

見学コース 施設内の見学、説明（施設の役割や仕事内容・やりがいについて）
※オンライン（Zoom等）での見学対応が可能な事業所もあります。

体験コース オリエンテーション

- 施設概要、利用者に対する接し方、施設内でのルールなど

業務等の体験

- 利用者との交流
- 利用者の介護補助（食事、入浴、着替え、移動等の介助など）
- 業務補助（配膳、清掃、洗濯、作業手伝いなど）

- **参加費** **無料**※(交通費、昼食代は自己負担、体験コースは施設により健康診断費用、PCR検査費用の自己負担あり)

感染症予防対策

見学・体験実施日の1週間前からの検温及び体調確認を実施。その結果を感染症対策チェックシートに記入し、実施先に提出いただきます。また、新型コロナウイルス感染症予防接種の接種状況について確認させていただくこともあります。

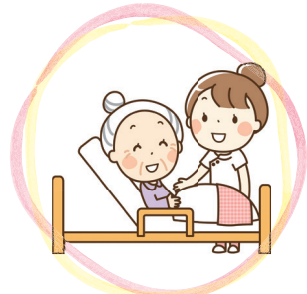
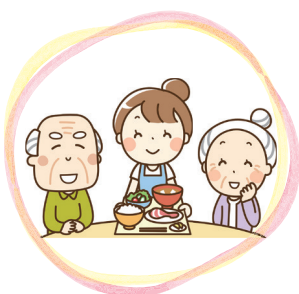

申込方法

1

申込み

見学・体験申込書を郵送、FAXまたは直接持参にて福祉人材・研修センター（以下、「センター」という）へご提出ください。センターへ持参の方には、その場で必要書類をお渡しします。郵送またはFAXで申込みの方には、申込書に記載のある住所へ郵送します。

2

スケジュール調整

センターから必要書類を受領後、申込者から施設へ直接連絡を入れ、見学・体験日を調整してください（2週間以内に日程の調整をお願いします。）見学・体験日が決定したら、センターへ報告してください。

3

見学・体験

1週間の検温と感染症対策を確認して、いよいよ見学・体験がスタート！職員の方々の指示に従い、福祉のお仕事を見て、知って、体験してください。

4

報告

終了報告として、最終日に施設担当者より認印を受けた「参加証」と参加者アンケートをご記入のうえセンターへ提出してください。

感想（令和4年度体験レポートから抜粋）

- 担当者の方のお話を聞いて、現場の雰囲気を見て、とても楽しそうでした。今回の見学を通して、介護職のイメージががらりと変わりました。（10代／高齢分野・見学）
- 高校の3年間コロナの影響で校外学習ができませんでしたが、この体験を通し、近くで利用者に介護や支援ができ、普段では経験できないようなことができたのでよかったです。（10代／高齢分野・体験）
- スタッフの方々に大変親切に、ご指導していただきました。仕事の内容や職場・環境を知ることができてよかったです。（40代／高齢分野・体験）
- 複数の現場で体験できることで、各々の現場の環境、状況の違いがよく分かりました。（60代／障害分野・体験）



申込み・問い合わせ先

社会福祉法人
栃木県社会福祉協議会 **福祉人材・研修センター**（福祉人材無料職業紹介所）

- 〒320-8508 宇都宮市若草1-10-6（とちぎ福祉プラザ3階）
- TEL 028-643-5622 ● FAX 028-623-4963
- ホームページ <https://www.tochigikenshakyo.jp/>

留意事項

- 体験中は体験に専念し、施設の方針や担当職員の指示により行動してください。
- この体験で知り得た個人情報、体験中はもとより体験後においても、決して外部に漏らしてはなりません。
- 万一、やむを得ない事情で欠席する場合は、必ず体験先と福祉人材・研修センターにご連絡ください。
- 万一の事故に備え、体験コースの方のみボランティア行事保険に加入することとします。（センターが加入手続きを行い、費用を負担します。）

令和5年度 福祉・介護職 見学・体験 申込書

(見学・体験を希望する施設ごとに記入してください)



とちまるくん © 栃木県

FAXまたは福祉人材・研修センターへ提出(持参・郵送)してください。

中学生の保護者同伴の参加の場合(施設による)には、参加する本人及び保護者分の申込書を提出してください。

福祉人材・研修センター行 (FAX 028-623-4963)

※太枠内をご記入ください

〒320-8508 宇都宮市若草1-10-6 (とちぎ福祉プラザ内)

申込日 令和 年 月 日

フリガナ								性別	男・女
氏名								年齢	歳
生年月日	昭和・平成	年	月	日					
住所	〒 ー								
連絡先	TELまたは 携帯電話				E-mailアドレス				
※学生の場合 は記入	学校名							年生	
	担任教員名				学校TEL				
	緊急連絡先	TEL				本人との 関係			
参加動機	<input type="checkbox"/> 福祉の仕事に就きたい <input type="checkbox"/> その他()				<input type="checkbox"/> 福祉の仕事に興味・関心がある				
見学・体験を通して 学びたいこと	<input type="checkbox"/> 施設の概要 <input type="checkbox"/> その他()		<input type="checkbox"/> 仕事内容		<input type="checkbox"/> 利用者について				
見学・体験を 希望する施設	種別 (○をつけて ください)	・高齢 ・障害	No	施設名					
希望コース (いずれか1つに○)	・見学コース			・オンライン (Zoom)					
	・体験コース (1日コース / 2~3日コース)								
誓約書	私は見学・体験期間中に知り得た個人情報等の秘密を外部に漏らさないこと、また、見学・体験期間中は、施設の指示に従うことを誓約します。 署名(自筆) _____								
保護者の 同意書 (中学生のみ)	私は、上記の者が、福祉・介護職 見学・体験に参加することに同意します。 保護者名(自筆) _____								

●本申込書(写)は、福祉人材・研修センターより受入施設へ提出しますので承知おきください。

●本申込書に記載された内容は、福祉・介護職見学・体験に関するのみ利用します。

●見学・体験施設は、別冊の「福祉・介護職見学・体験参加案内」協力施設から選んでいただくか、栃木県社会福祉協議会のホームページをご覧ください。

【福祉人材・研修センター 記入欄】

確認項目等	確認(処理)の日付	来所・郵送・FAX	受付番号	担当者
受付日	年 月 日	内 容 等		
施設への連絡	年 月 日			
関係資料の配布	年 月 日			
資料受領の連絡	年 月 日			
実施日決定の報告	年 月 日	体験日:	施設名:	