

介護に関する 入門的研修

参加費
無料

就職相談
有り



初心者
向け

どなたでも参加できます
介護の基本が学べる!!

介護の仕事に
興味・関心のある方

子育てが一段落した方
定年退職を予定している方

- ★介護に興味のある方や、介護の仕事に従事することを考えている方などに向けた、短期間（5日間）で介護の知識・技術を学べる入門的な研修です。
- ★介護未経験者で、介護に興味・関心がある方であればどなたでも受講いただけます。
- ★研修修了者には、栃木県が発行する修了証明書を交付します。
- ★申込方法などは裏面をご覧ください。

申込期限

県東

令和5年

8月14日(月)

県央

令和5年

9月25日(月)

定員に満たない場合は開催日の1週間前まで受け付けます

日程	区分	内容(予定)
1日目 (3時間)	基礎講座	オリエンテーション【20分】 介護に関する基礎知識【1.5時間】 介護の基本【1.5時間】
2日目 (5時間)	入門講座	認知症の理解【4時間】
3日目 (5時間)		基本的な介護の方法(講義・実習・見学)【10時間】 ※車いす体験、口腔ケア、おむつパッド等
4日目 (5時間)		介護における安全確保【2時間】 障害の理解【2時間】
5日目 (3時間)		振り返り

定員
15名

●この研修は、雇用保険の失業認定に必要な求職活動の実績になります。

主催 栃木県・社会福祉法人栃木県社会福祉協議会 福祉人材・研修センター
協力 一般社団法人栃木県介護福祉士会
後援 真岡市

**申込
問合せ先** 社会福祉法人
 栃木県社会福祉協議会 **福祉人材・研修センター**
 〒320-8508 栃木県宇都宮市若草 1-10-6 とちぎ福祉プラザ内
TEL. 028-643-5622 FAX.028-623-4963

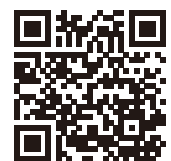

日程の詳細や申し込みは、裏面をご覧ください。

FAX

FAX.028-623-4963

日程・会場 ●各地区とも、5日間のコースになります。

地区名	開催日	場所
県東会場	令和5年 ① 9月4日 月 13:10~16:30	二宮コミュニティセンター 真岡市石島893-15
	② 9月5日 火 10:00~16:00	
	③ 9月12日 火 10:00~16:00	
	④ 9月19日 火 10:00~16:00	
	⑤ 9月20日 水 13:00~16:00	
県東会場	令和5年 ① 10月12日 木 13:10~16:30	とちぎ福祉プラザ 宇都宮市若草1-10-6 第1研修室
	② 10月13日 金 10:00~16:00	
	③ 10月19日 木 10:00~16:00	
	④ 10月20日 金 10:00~16:00	
	⑤ 10月25日 水 13:00~16:00	

申込方法 下記の受講申込書にご記入の上、郵送または FAX で送付ください。

申込締切は、**県東コース→令和5年8月14日(月)**

県央コース→令和5年9月25日(月)です。

(定員に満たない場合は、開催日の1週間前まで受け付けますので、お問合せください)

申込先 〒320-8508 宇都宮市若草 1-10-6 TEL.028-643-5622 FAX.028-623-4963
(社福) 栃木県社会福祉協議会 福祉人材・研修センター

その他

- 研修期間中は介護技術の演習がありますので、運動靴・ズボンなど動きやすい服装で、お越しく下さい。
- 参加費(テキスト代込み)は無料ですが、当日の会場までの交通費や昼食、飲み物等は各自負担となります。
- 全てのカリキュラムを修了すると実務者研修・介護職員初任者研修及び生活援助従事者研修課程の一部が免除されます。(詳細は各研修実施機関に確認をしてください)

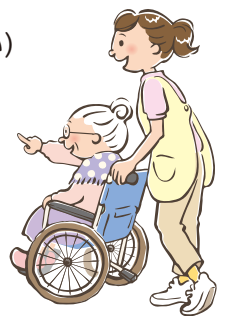

受講申込書

フリガナ 氏名	年齢	生年 月日	昭和 平成	年 月日	希望会場を○で 囲んでください	県東・県央
自宅電話			携帯電話			
住所	〒					